

MODULARIO
F. Cat. S. T. - 366



MINISTERO DELLE FINANZE

DIREZIONE GENERALE DEL CATASTO E DEI SERVIZI TECNICI ERARIALI

NUOVO CATASTO EDILIZIO URBANO

(R. DECRETO-LEGGE 13 APRILE 1939, N. 652)

Mod. A (Nuovo Catasto Edilizio Urbano)

Lire
100

Planimetria dell'immobile situato nel Comune di ROMA Via Corso Francia n. 225
Ditta SOCIETA' COOPERATIVA EDILIZIA "ACERO, s.r.l.
Allegata alla dichiarazione presentata all'Ufficio Tecnico Erariale di Roma

piano terra
h = m. 3.05
n. 8

prop. ditta intestata
(cortile)

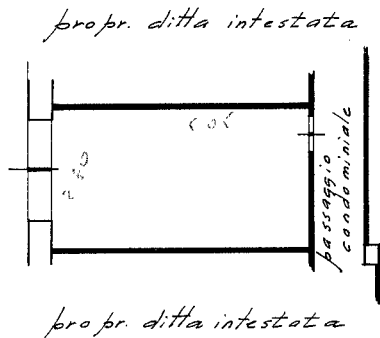

ORIENTAMENTO



SCALA DI 1:100

SPAZIO RISERVATO PER LE ANNOTAZIONI D'UFFICIO

DATA
PROT. N°

2650 / A

Compilata dal Pente. Ind. Ed. It.
(Titolo, nome e cognome del tecnico)
Aurelia Marchi

Iscritto all'Albo dei Penti. Ind. Ed. It.
della Provincia di Roma

DA: 16.3.1979
Firma: Marchi Aurelia

P.S.-OFFICINA C.V.-ROMA

10 metri

Catasto dei Fabbricati - Situazione al 05/02/2024 - Comune di ROMA(H501) - < Foglio 241 - Particella 426 - Subalterno 3 >
CORSO DI FRANCIA n. 225 Interno 8 Piano T

Ultima planimetria in atti