

MODULARIO
F. - Cat. S. T. - 313



MINISTERO DELLE FINANZE
DIREZIONE GENERALE DEL CATASTO E DEI SERVIZI TECNICI ERARIALI

MOD. B (Nuovo Catasto Edilizio Urbano)

Lire
50

NUOVO CATASTO EDILIZIO URBANO

(R. DECRETO-LEGGE 13 APRILE 1939, N. 652)

Planimetria dell'immobile situato nel Comune di ROMA Via Corso Francia 225
Ditta SOCIETA' COOPERATIVA EDILIZIA 'ACERO' s.r.l.
Allegata alla dichiarazione presentata all'Ufficio Tecnico Erariale di Roma

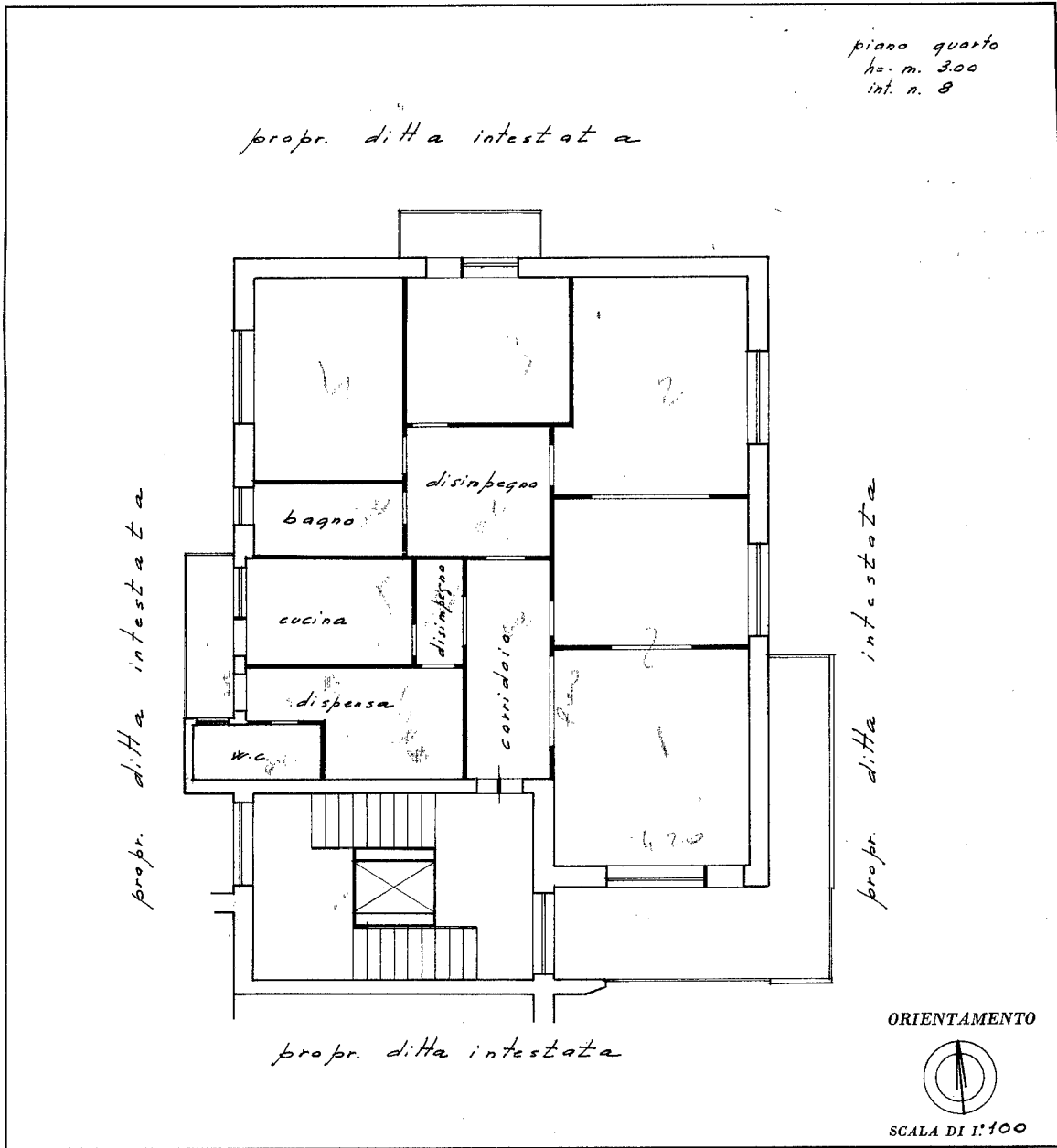

SPAZIO RISERVATO PER LE ANNOTAZIONI D'UFFICIO

DATA
PROT. N°

2650

Compilata dal Perito Ind. Edile
(Titolo, nome e cognome del tecnico)

Aurelia Marchi
Iscritto all'Albo dei Periti Ind. Edili
della Provincia di Roma

DATA 16.3.1979
Firma Amelia Amelio

L.R.S. - OFFICINA C.V. - ROMA

Ultima planimetria in atti

10 metri

Catasto dei Fabbricati - Situazione al 05/02/2024 - Comune di ROMA(H501) - < Foglio 241 - Particella 426 - Subalterno 28 >
CORSO DI FRANCIA n. 225 Interno 8 Piano 4